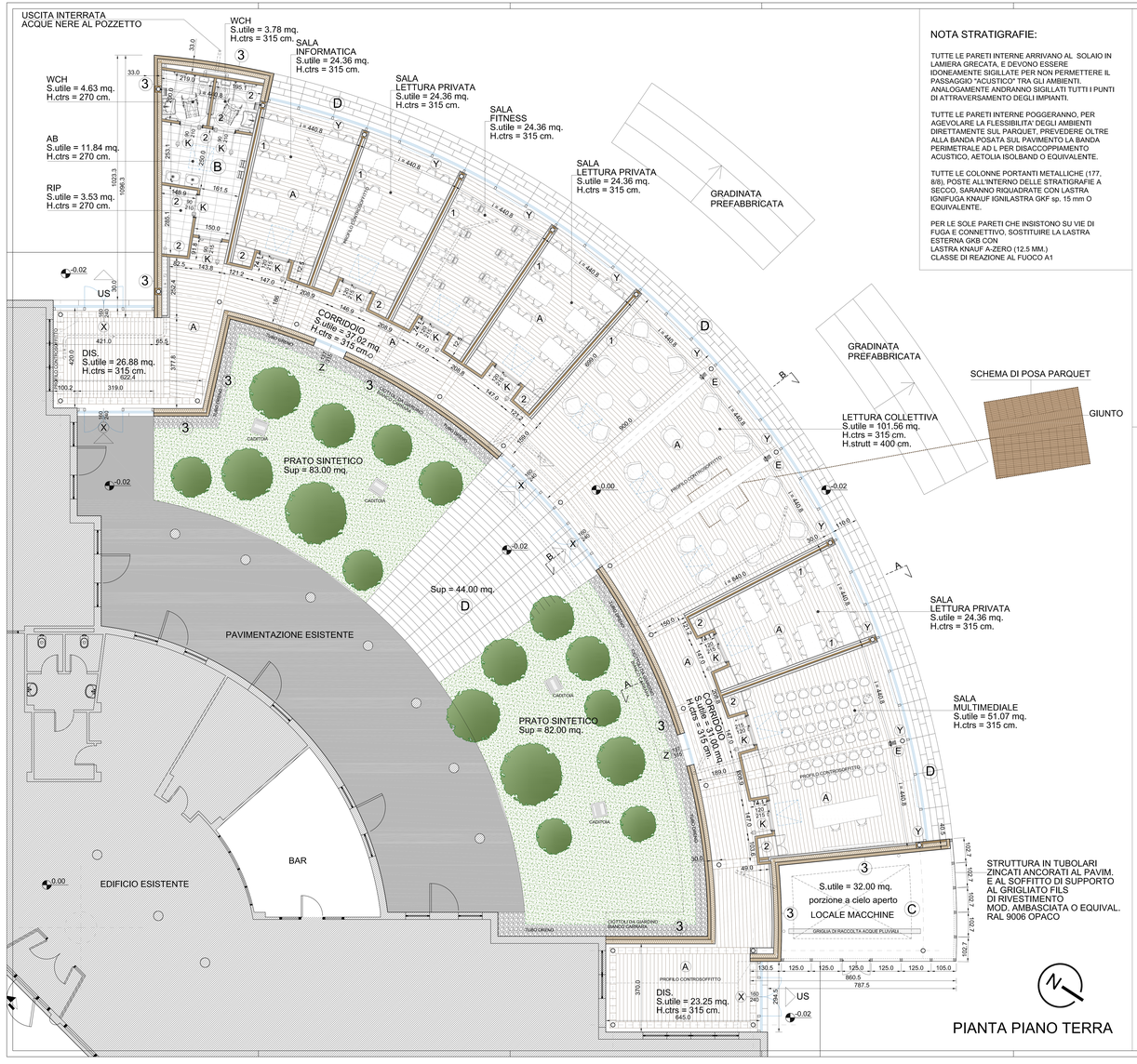

NOTA STRATIGRAFIE:

TUTTE LE PARETI INTERNE ARRIVANO AL SOLAIO IN LAMIERA GRECATA, E DEVONO ESSERE IDONEAMENTE SIGILLATE PER NON PERMETTERE IL PASSAGGIO "ACUSTICO" TRA GLI AMBIENTI, ANALOGAMENTE ANDRANNO SIGILLATI TUTTI I PUNTI DI ATTRAVERSAMENTO DEGLI IMPIANTI.

TUTTE LE PARETI INTERNE POGGERANNO, PER AGEVOLARE LA FLESSIBILITA' DEGLI AMBIENTI DIRETTAMENTE SUL PARQUET, PREVEDERE OLTRE ALLA BANDA POSATA SUL PAVIMENTO LA BANDA PERIMETRALE AD L PER DISACCOPPIAMENTO ACUSTICO, AETOLIA ISOLBAND O EQUIVALENTE.

TUTTE LE COLONNE PORTANTI METALLICHE (177, 8/8), POSTE ALL'INTERNO DELLE STRATIGRAFIE A SECCO, SARANNO RIQUADRATE CON LASTRA IGNIFUGA KNAUF IGNILASTRA GKF sp. 15 mm O EQUIVALENTE.

PER LE SOLE PARETI CHE INSISTONO SU VIE DI FUGA E CONNETTIVO, SOSTITUIRE LA LASTRA ESTERNA GKB CON LASTRA KNAUF A-ZERO (12.5 MM.) CLASSE DI REAZIONE AL FUOCO A1

1 PARETE TIPO PER DIVISIONI INTERNE

PARETE KNAUF O EQUIVALENTE, A TRIPLA ORDITURA METALLICA
E DOPPIO RIVESTIMENTO AD ALTO ISOLAMENTO ACUSTICO.
COMPRESO STUCCATURA, RASATURA E TINTEGGIATURA RAL 9010
IL TUTTO COME SPECIFICHE TECNICHE DEL PRODUTTORE

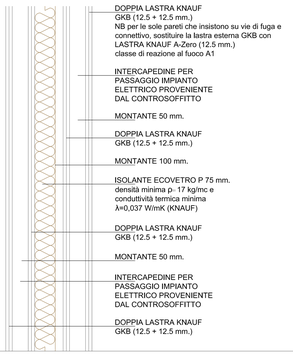

3 PARETE ESTERNA TIPO

PARETE KNAUF O EQUIVALENTE, A DOPPIA ORDITURA METALLICA
E DOPPIO RIVESTIMENTO AD ALTO ISOLAMENTO TERMO ACUSTICO.
COMPRESO GIUNTI, STUCCATURA, RASATURA E TINTEGGIATURA RAL 9010
IL TUTTO COME SPECIFICHE TECNICHE DEL PRODUTTORE

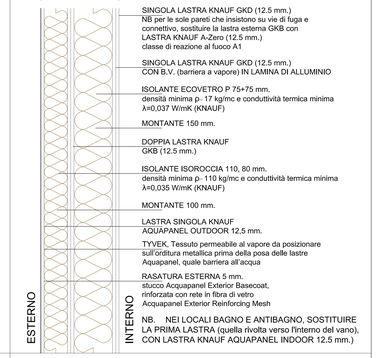

A ORDITURA E POSA IN OPERA DI PAVIMENTAZIONE INTERNA IN PARQUET INDUSTRIALE MASSELLO SPESSORE MM. 15 IN ROVERE NATURALE TRATTATO CON MACCHIATURA NATURALE PER EFFETTO SCURENTE, POSTO SU IDONEO MASSETTO AUTOLIVELLANTE. TRATTAMENTO FINALE CONSISTENTE IN UN CICLO DI FINITURA ALL'ACQUA E DI CONFERIMENTO RESISTENZA AL FUOCO TIPO ULTRACOAT HIGH TRAFFIC O PRODOTTO EQUIVALENTE, AD ALTA PROTEZIONE ED ELEVATA RESISTENZA ALL'USURA ED ALL'ABBRASIONE SPECIFICA PER PAVIMENTI IN LEGNO ANCHE SOTTOPOSTI A TRAFFICO PEDONALE ESTREMO, IN COMBINAZIONE CON LA PREVIA APPLICAZIONE DI FONDO BICOMPONENTE ALL'ACQUA, IL CICLO DEVE CONFERIRE ALLA PAVIMENTAZIONE UNA CLASSIFICAZIONE DI RESISTENZA AL FUOCO BFL-S1 - CFL-S1.

- DIMENSIONE INDICATIVA PER CAMPI 16 X 16 cm
- DIMENSIONE RICORSI A "RAGGERA" 33 X 30

N.B. PER PERMETTERE LA FLESSIBILITA' DEGLI SPAZI, IL PARQUET DEVE ESSERE POSATO, COME DA DISEGNO, IN CONTINUO E QUINDI ANCHE SOTTO LE PARETI DI DIVISIONE DEGLI AMBIENTI.

B PAVIMENTAZIONE E RIVESTIMENTI ZONA BAGNI IN GRES FINE PORCELLANATO R10, FORMATO 60 X 30 cm.

C PAVIMENTAZIONE LOCALE MACCHINE A CIELO APERTO IN GRES PORCELLANATO 20 X 20 R 10, ANTIGELIVO

D PAVIM. ESTERNA E SOGLIE IN PIETRA PEPERINO CON FINITURA SPAZZOLATA A GRANA GROSSA, Sp. 30 mm., R11 A NORMA DIN 51130

E PREDISPOSIZ. A PAVIM. PER ALIMENTAZ. ELETT.

X N. 5 APERTURE ESTERNE:
SCHUKO FW 50 O EQUIVALENTE, RAL 9006 OPACO
SCHUKO AWS 65 O EQUIVALENTE, RAL 9006 OPACO
(VETRO CAMERA COME DA COMPUTO)

Y N. 10 MODULI VETRATE CONTINUE:
SCHUKO FW 50 O EQUIVALENTE, RAL 9006 OPACO
(VETRO CAMERA COME DA COMPUTO), CON
PREDISPOSIZ. PER TENDA A RULLO INTERNA
MOTORIZZATA

Z N. 2 MODULI VETRATE FISSE:
SCHUKO AWS 65 O EQUIVALENTE, RAL 9006 OPACO
(VETRO CAMERA COME DA COMPUTO)

K PORTE INTERNE:
N. 4 AD ANTA UNICA BATTENTE 90 X 215 CM.
N. 7 A DOPPIA ANTA BATTENTE ASIMMETRICA
120 (80 + 40) X 215 CM TIPO NOVOFERM MOD.
KORA BASIC O EQUIVALENTE, MANIGLIA
ESTERNA CON SERRATURA, MANIGLIONE
ANTIPANICO AD ECCEZIONE DI QUELLA DEL
RIPOSTIGLIO.

2 PARETE TIPO PER DIVISIONI INTERNE

PARETE KNAUF O EQUIVALENTE, A SINGOLA ORDITURA METALLICA
E SINGOLO RIVESTIMENTO AD ALTO ISOLAMENTO ACUSTICO.
COMPRESO STUCCATURA, RASATURA E TINTEGGIATURA RAL 9010
IL TUTTO COME SPECIFICHE TECNICHE DEL PRODUTTORE

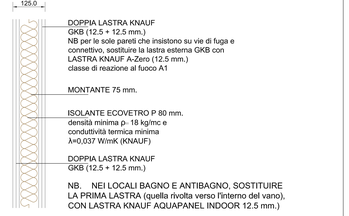

COMUNE DI CECINA
PROVINCIA DI LIVORNO

elaborato grafico di proprieta' del Comune di Cecina che tutelera' i propri diritti in sede civile e penale a termini di legge

Una città per TUTTI

POR FESR 2014-2020 Asse 6 Urbano - Progetti di Innovazione Urbana - PIU "rifiuto/Riuso:...una città per tutti" - Azione 9.6.6 - Sub Azione a.3) dell'Asse 6 Urbano Operazione "Recupero funzionale e riqualificazione della biblioteca comunale", 3° LOTTO - 1° STRALCIO

data	12/07/2017
aggiornamento	
elaborato	ar-01
proprieta'	Comune di Cecina Piazza Carducci n.28 57023 Cecina (Li)
oggetto:	PIANIMETRIA GENERALE PIANO TERRA E STRATIGRAFIE PARETI
scala	1:50

PROGETTO ESECUTIVO

NOTA:

Il Gruppo di Progettazione	Il Responsabile del Procedimento
LEONARDO SRL - CAPONI E ARRIGHI ARCHITETTI ASSOCIATI OMEGA ENGINEERING - ING. MARCO PARCUCCI	Arch. Renato Gori
Il Progettista Arch. Salvatore De	Il Dirigente Settore Progettazione Sostenibile Arch. Renato Gori